

1 PLANTA BAIXA
Escala: 1:50

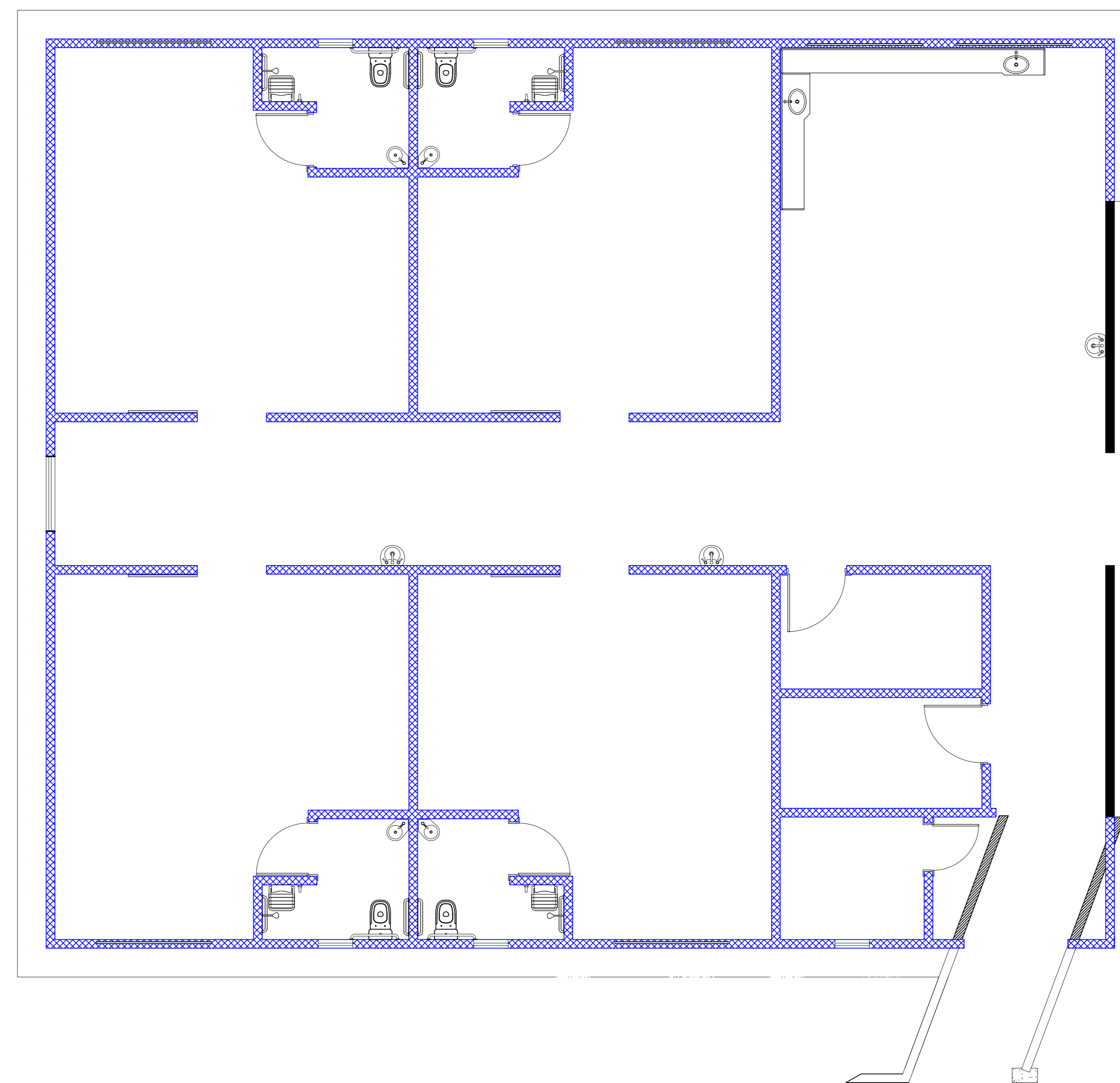

2 PLANTA DEMOLIR/CONSTRUIR
Escala: 1:50

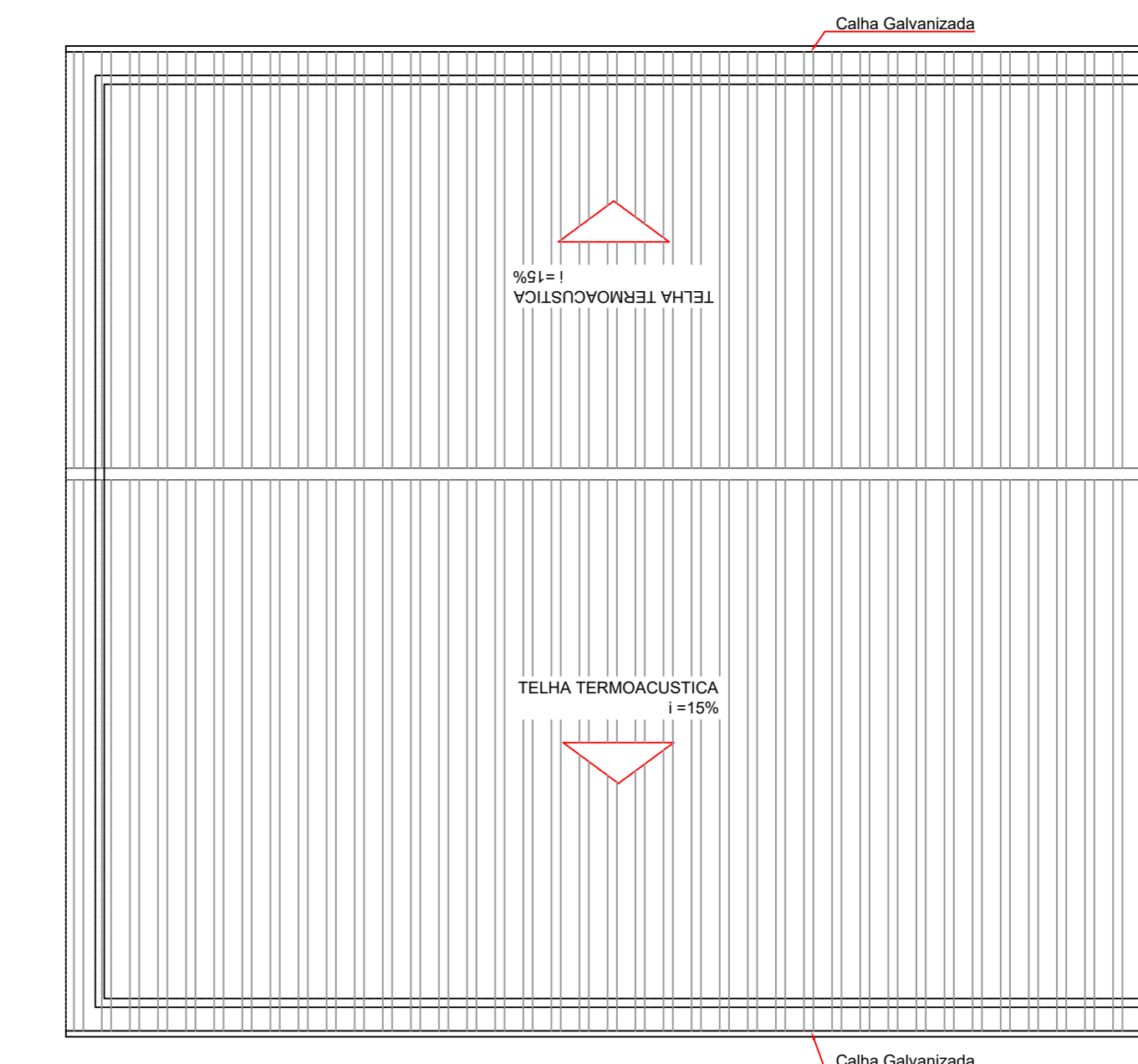

3 PLANTA DE COBERTURA
Escala: 1:100

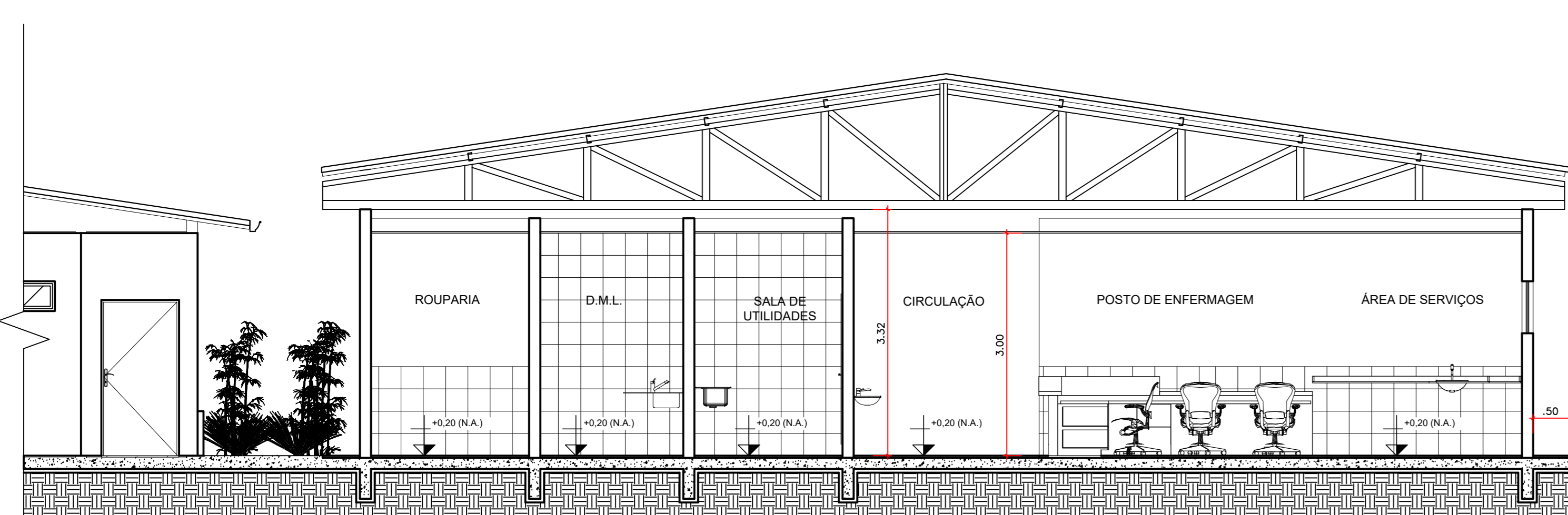

4 CORTE AA
Escala: 1:50

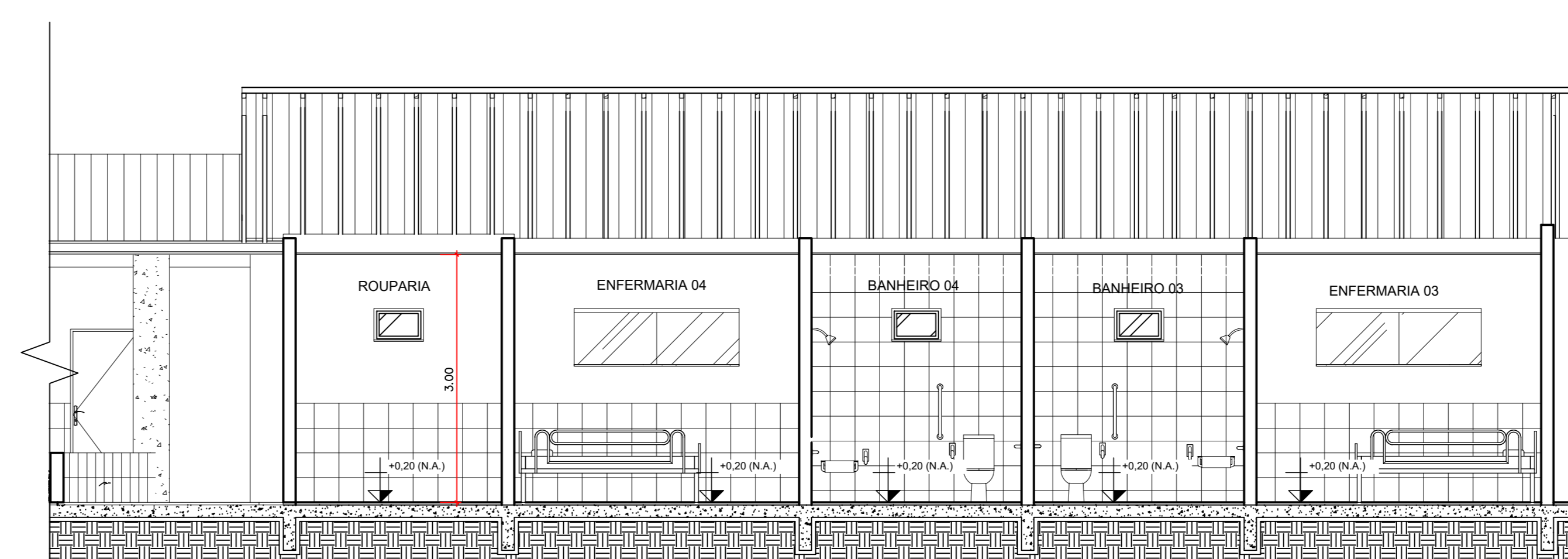

5 CORTE BB
Escala: 1:50

TABELA DE ESQUADRIAS				
CARILHO	DIMENSÃO	PELORAL	QUANTZ	ESPECIFICAÇÃO
PO1	80 x 210	01	ABRIR	CHAPA DUPLA DE ALUMÍNIO
PO2	90 x 210	04	ABRIR	CHAPA DUPLA DE ALUMÍNIO
PO3	100 x 210	02	ABRIR	CHAPA DUPLA DE ALUMÍNIO
PO4	120 x 210	04	CORRER	CHAPA DUPLA DE ALUMÍNIO
PO5	180 x 210	01	ABRIR	02 FOLHAS - BUNDEK
JO1	40 x 40	155	05	BASSALANTE - VIDRO TEMPERADO
JO2	130 x 70	165	01	CORRER - VIDRO TEMPERADO
JO3	200 x 70	165	06	CORRER - VIDRO TEMPERADO

QUADRO DE REVESTIMENTOS	
□	Piso - Porcelanato 45x45
△	Revestimento cerâmico h = 1,20m
▲	Forro acústico (level) h = 1,80m
△	Revestimento cerâmico parede inteiro
○	Forro em GESSO

Título do projeto: CONSTRUÇÃO DA ALA BEATA MARIA ANNA SALA DA CASA DE SAÚDE SANTA MARCELINA

Título do desenho: PLANTA BAIXA, CORTES, FACHADAS E PLANTA DE COBERTURA

Endereço da Obra: BR 364, KM 17, sentido Cuiabá, S/N, Porto Velho - RO

Zona Rural: Ver Planta de Implantação

Data do Projeto: Junho/2021

Indicada: 02/02

Revisão nº: 01

Resposta: ENFERMARIAS

Casa de Saúde Santa Marcelina

60.742.616/0002-40

Nome do Profissional: Silvia Priscila Souza Lemos

CAUCREIA nº: 15867 DIRO

Telefone: (69)3218-2294

E-mail: engenharia.pvh@santamarcelina.org

Projeto: Wáilton Leite Pessoa

Assentadas: Ver Planta de Implantação

Declaro que a aprovação do projeto implica no reconhecimento pela Prefeitura do direito de propriedade do terreno.

Esopo reservado para aprovação de vistoria: Esopo reservado para aprovação de projeto.

6 FACHADA LATERAL
Escala: 1:50

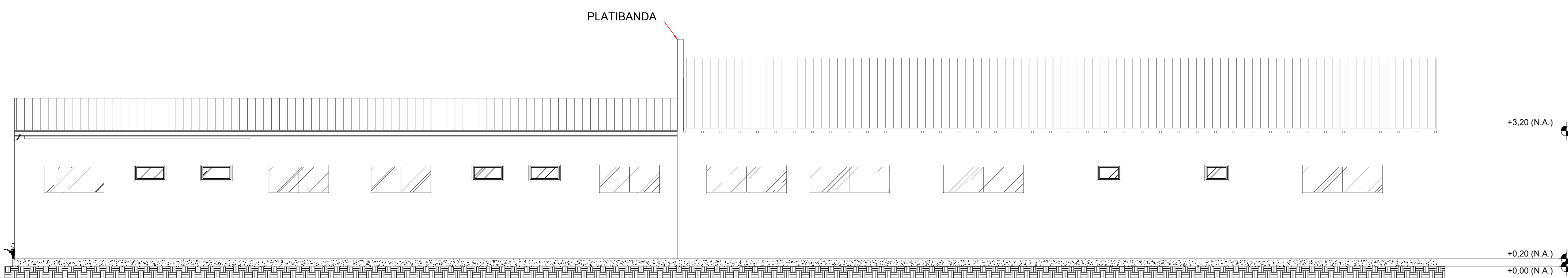

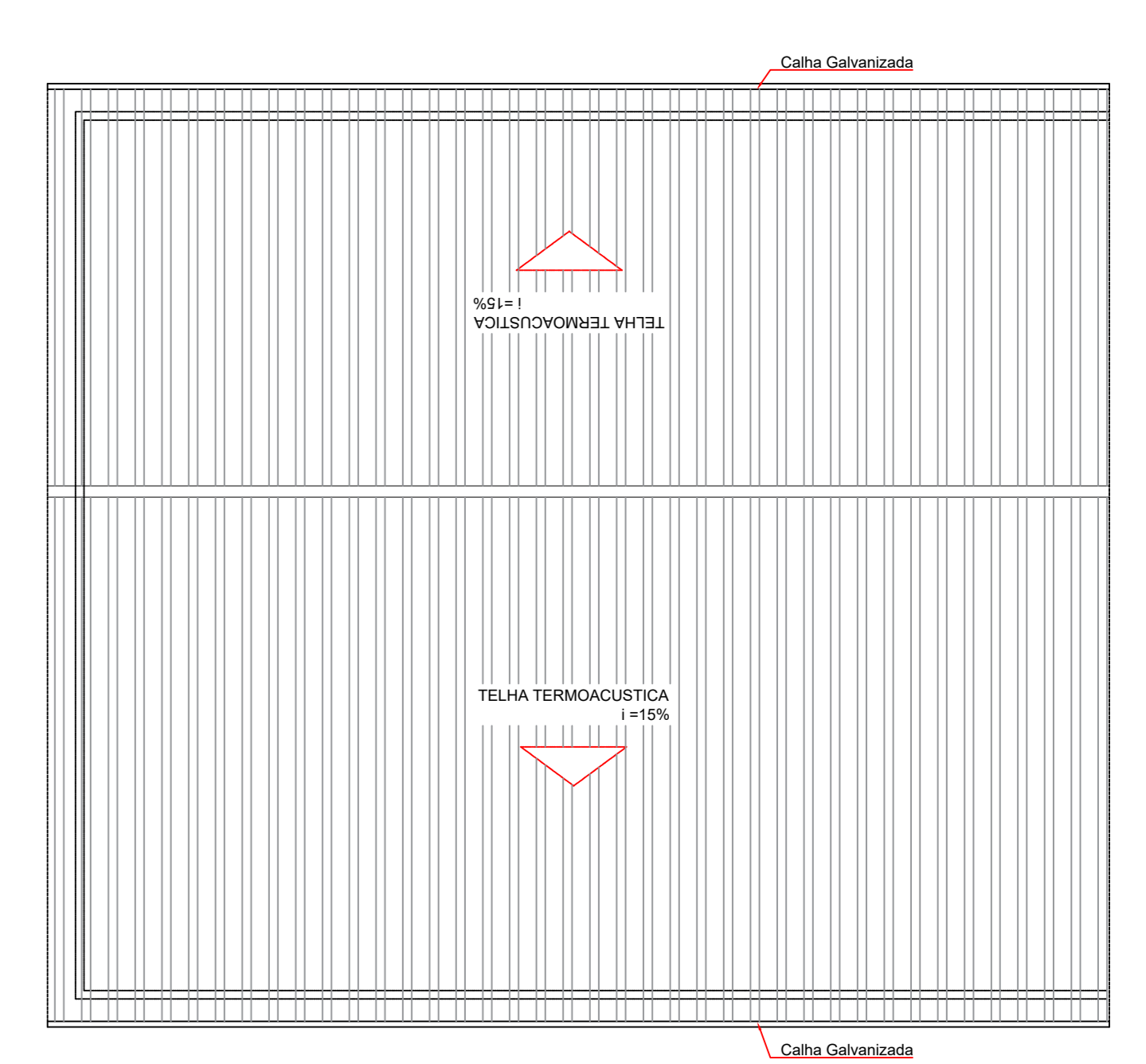
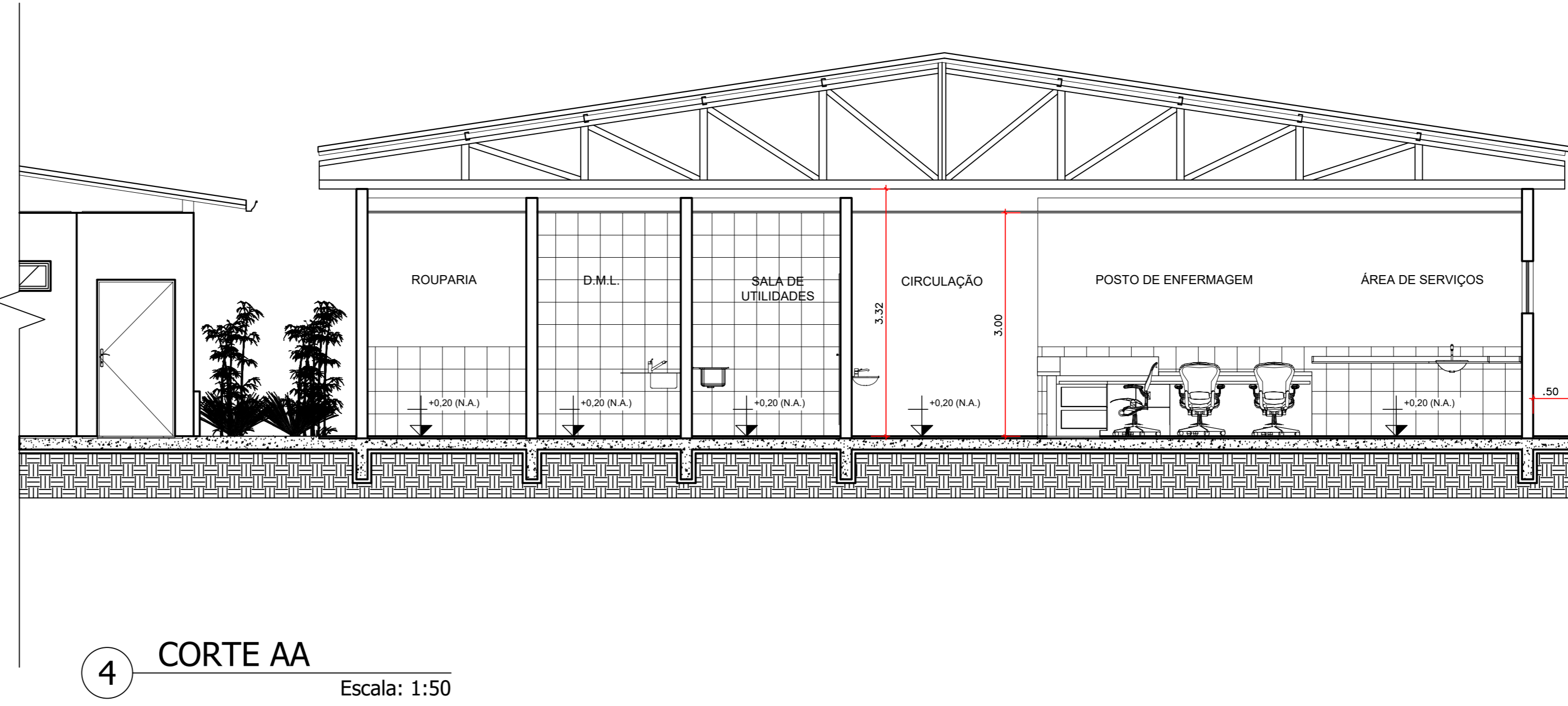
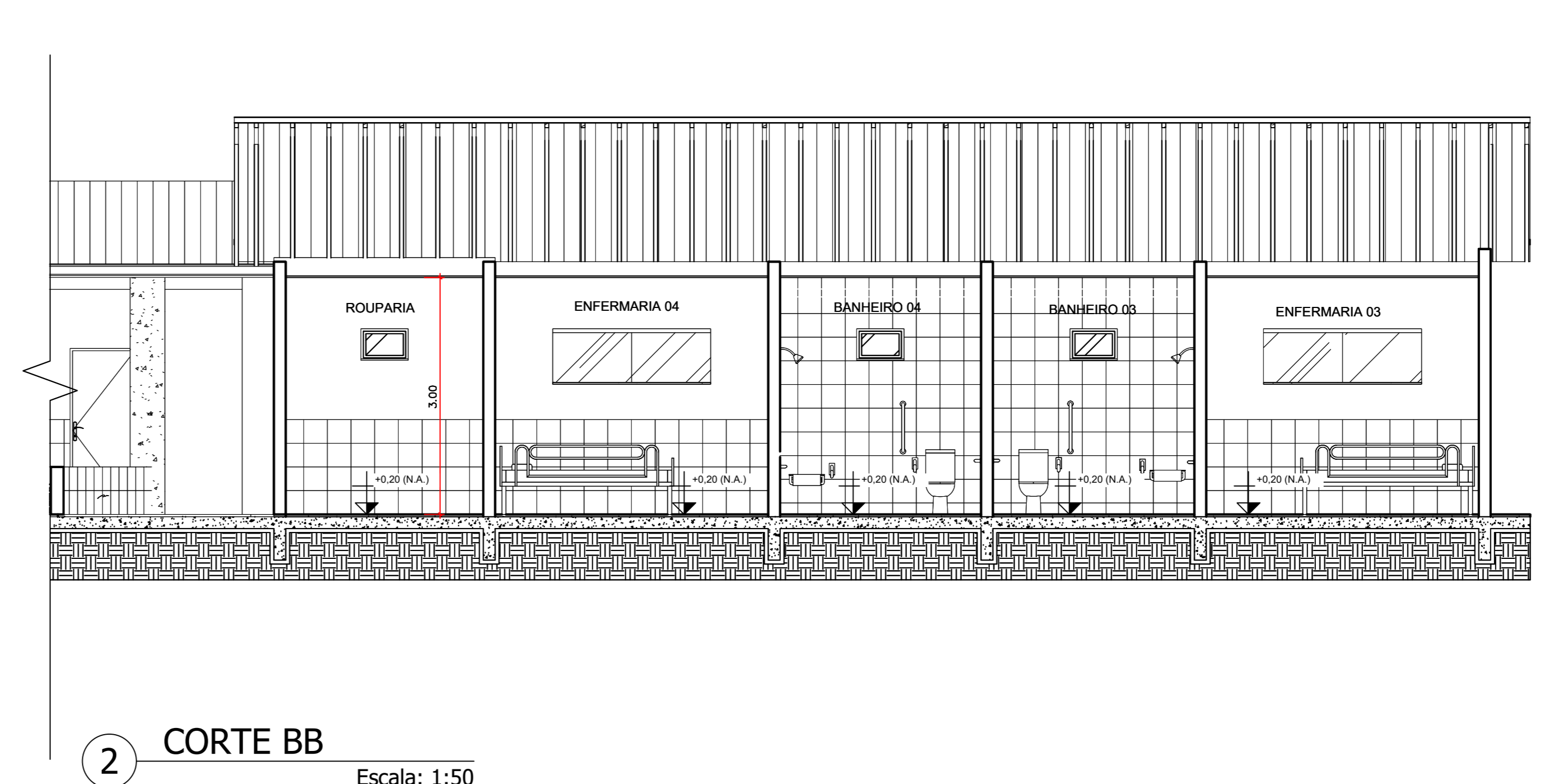
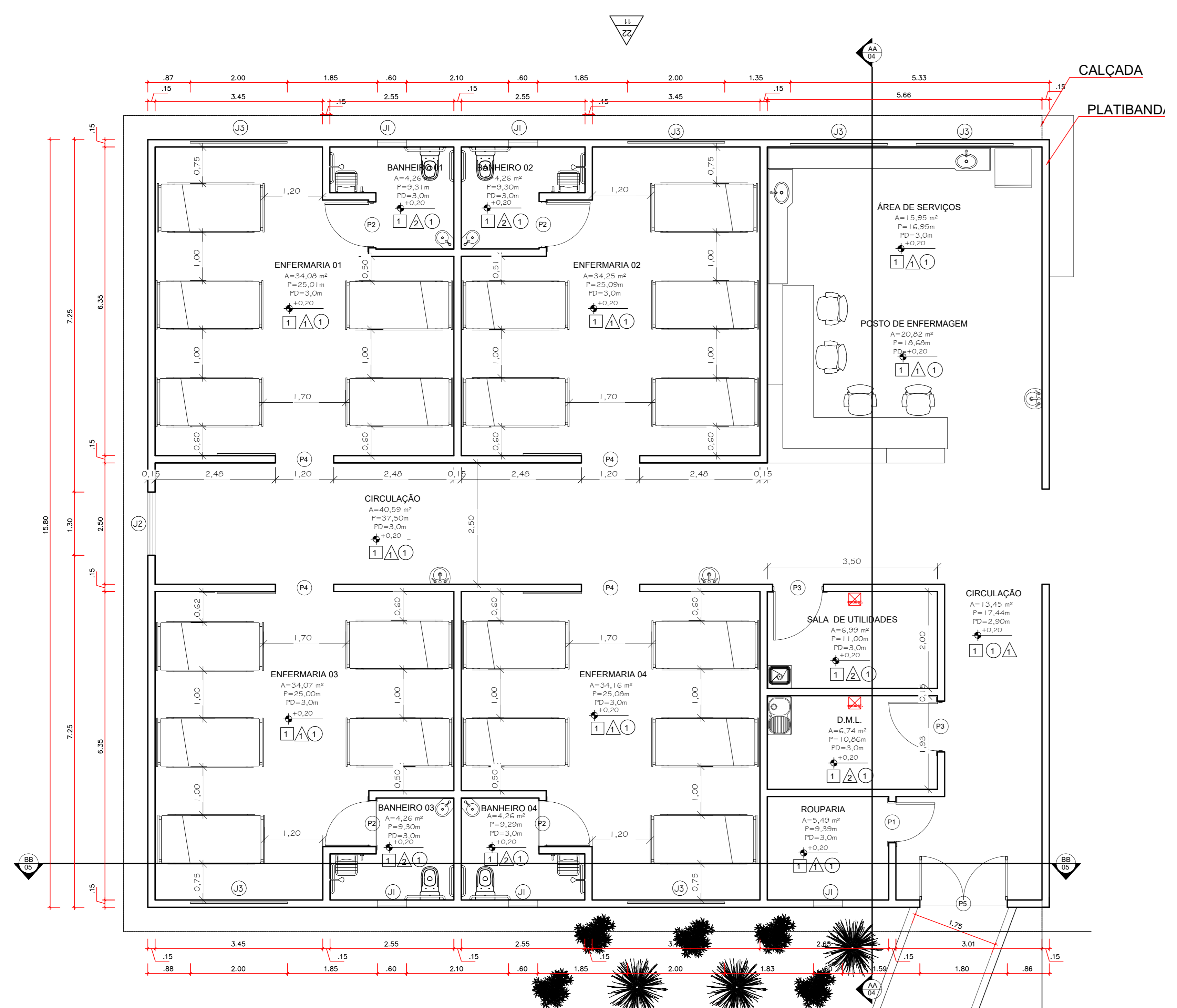

CARUÍDO	QUANTIDADE	ESPECIFICAÇÃO
001	100	ABRIR - OVAIS 20x20 DE ALUMÍNIO
002	100	ABRIR - OVAIS 20x20 DE ALUMÍNIO
003	100	ABRIR - OVAIS 20x20 DE ALUMÍNIO
004	100	ABRIR - OVAIS 20x20 DE ALUMÍNIO
005	100	ABRIR - OVAIS 20x20 DE ALUMÍNIO
006	100	ABRIR - OVAIS 20x20 DE ALUMÍNIO
007	100	ABRIR - OVAIS 20x20 DE ALUMÍNIO
008	100	ABRIR - OVAIS 20x20 DE ALUMÍNIO
009	100	ABRIR - OVAIS 20x20 DE ALUMÍNIO
010	100	ABRIR - OVAIS 20x20 DE ALUMÍNIO

QUADRO DE REVESTIMENTOS
1) Piso - Porcelanato 45x45
2) Revestimento cerâmico 15 x 15cm
3) Revestimento cerâmico 15 x 15cm
4) Revestimento cerâmico 15 x 15cm
5) Revestimento cerâmico 15 x 15cm
6) Revestimento cerâmico 15 x 15cm
7) Revestimento cerâmico 15 x 15cm
8) Revestimento cerâmico 15 x 15cm
9) Revestimento cerâmico 15 x 15cm
10) Revestimento cerâmico 15 x 15cm

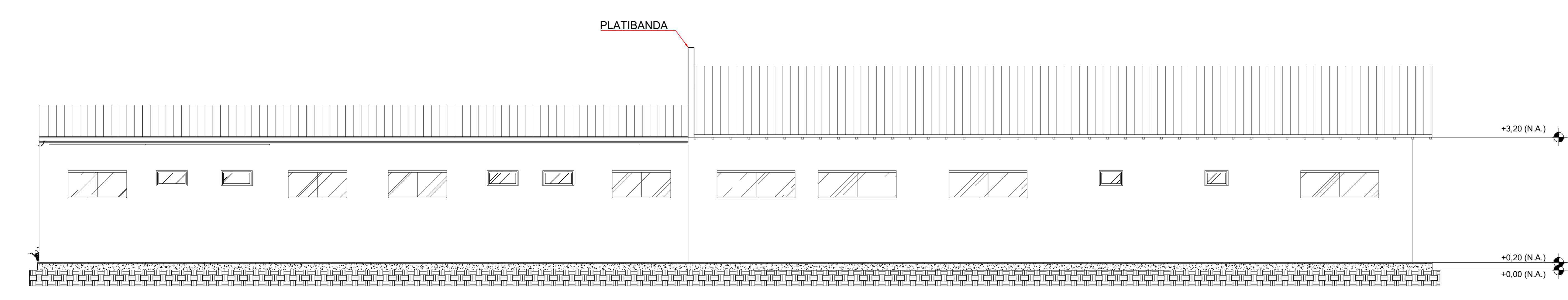

LICENÇA DE OBRA
PROJETO ARQUITETÔNICO - ALA BEATA MARIA ANNA SALA

PLANTA BAIXA, CORTES, FACHADAS E PLANTA DE COBERTURA

Endereço da Obra: BR 364, KM 17, sentido Cuiabá, S/N, Porto Velho - RO

Zona Rural: Ver Planta de Implantação

Use de edificação: HOSPITALAR

República: Casa de Saúde Santa Marcelina

Ofício: 60.742.616/0002-40

Nome do Profissional: Sílvia Priscila Souza Lemos

Calibre nº: 15867 DIRO

Telefone: (69)3218-2294

E-mail: engenharia.pvh@santamarcelina.org

Assinatura: Wáilton Leite Pessoa

Quadro de Áreas (m²): Área da Construção a licenciar: 317,60 m²

Demais Áreas: Ver Planta de Implantação

Declaração: Declaro que a aprovação do projeto não implica no reconhecimento pela Prefeitura do direito de propriedade do terreno.

Esquema: Espaço reservado para aprovação de projeto.